AGENTUR T3
KÜNSTLERVERMITTLUNG

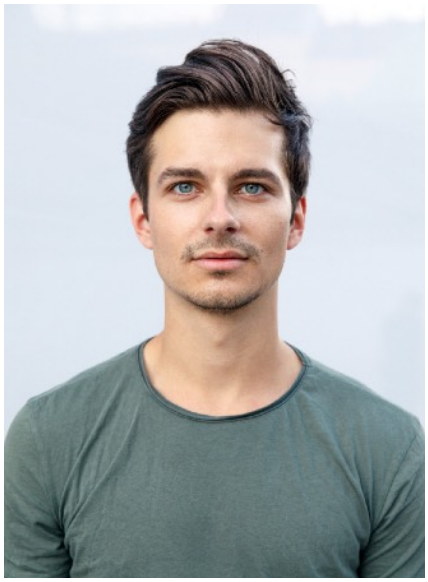

LARS WANDRES

Nationalität	Schweizer
Wohnort aktuell	Hamburg
Wohnmöglichkeiten	Zürich, Bern, Wien
Stimmlage	Tenor
Sprachen	Deutsch (Muttersprache), Englisch (fließend),
Dialekt	Schweizerdeutsch
Skills	Partnering, Stepptanz, Bühnenkampf, Fechten

weitere Informationen unter: www.agentur-tdrei.de

AUSBILDUNG UND TRAINING

seit 2020	Gesang bei Christian Schleicher
2015 – 2018	Stage School of Music Dance and Drama Hamburg (staatl. anerkannte Musiktheaterdarsteller)

ENGAGEMENTS

2021	**WEST SIDE STORY** R Werner Sobotka	Nibbles Seefestspiele Mörbisch, A
2021	**SPACE DREAM** R Rolf Sommer	Ensemble, Cover Rodin Maag Music Hall, CH
2021- 2020	**DER ZIGEUNERBARON** R Tobias Heyder	Tänzer Theater Magdeburg
2020	**GOODBYE TO BERLIN** R Frank Matthus	Otto Nowak Theater Krefeld Mönchengladbach
2020- 2019	**CHICAGO** R Matthew Wild	Harrison/Ensemble Staatstheater Braunschweig
2020- 2019	**EIN AMERIKANER IN PARIS** R Ricarda Regina Ludigkeit	Ensemble Theater Kiel
2019	**CABARET** R Susanne Sommer	Kit Kat Boy/Matrose Musikfestival Steyr, A
2019	**SATURDAY NIGHT FEVER** R Hakan T. Aslan	Joey Frank Serr Deutschlandtour
2019- 2018	**PETER PAN** R Sascha Mink	John Allee Theater Hamburg

AGENTUR T3 GbR - Stefan Tolnai & Stefan Reil I Stresemannstraße 84, 22769 Hamburg I Tel +49 174 2152309
oder Tel +49 172 4577442 I info@agentur-tdrei.de I www.agentur-tdrei.de

2018	**GREASE** R Christian Stadlhofer	Ensemble, Cover Eugene Musical Tommy GmbH / Tour
2018	**WEST SIDE STORY** R Marcel Krohn	Ensemble, Dance Captain Clingenburg Festspiele
2018	**DER GESTIEFELTE KATER** R Irina Siminova	Hans Clingenburg Festspiele
2017	**THE ADDAMS FAMILY** R Andreas Gergen	Lukas Beineke Theater am Marientor

SONSTIGES

2021	**ERÖFFNUNGSGALA RAIMUNDTHEATER** R Alex Balga	Ensemble Raimundtheater Wien, A
2016	**EMIL UND DIE DETEKTIVE - Live Hörspiel** R Oliver Rohrbeck	Krumbiegel Kampnagel, Lauscherlounge

TV UND WERBUNG

2019	LIDL / Lidl muss man können (Werbefilm)	Philip und Keuntje

AGENTUR T3 GbR - Stefan Tolnai & Stefan Reil I Stresemannstraße 84, 22769 Hamburg I Tel +49 174 2152309
oder Tel +49 172 4577442 I info@agentur-tdrei.de I www.agentur-tdrei.de

LARS WANDRES

AGENTUR T3
KÜNSTLERVERMITTLUNG

LARS WANDRES

AGENTUR T3
KÜNSTLERVERMITTLUNG

Größe: 180 cm I Brustumfang: 96 cm I Taille: 78 cm I Hüfte: 95 cm I Jeansgröße: 29/32
Schuhgröße: 42 I Konfektionsgröße: 46 I Haare: braun I Augen: grünblau

AGENTUR T3 GbR - Stefan Tolnai & Stefan Reil I Stresemannstraße 84, 22769 Hamburg I Tel +49 174 2152309
oder Tel +49 172 4577442 I info@agentur-tdrei.de I www.agentur-tdrei.de